

Kompakthydraulikaggregate mit 380V AC, 230 V AC oder 12 / 24V DC Antriebsmotor

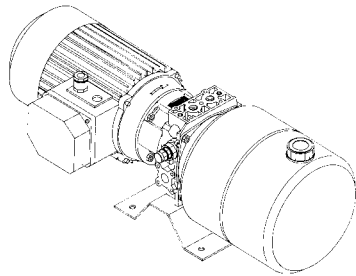

HY-AC

380V bzw. 230V AC
 kleine kompakte Einheiten
 mit oder ohne aufgebaute
 Ventilsteuerungen für
 stationären Einsatz
 Tankgrößen von 2- 20 Liter

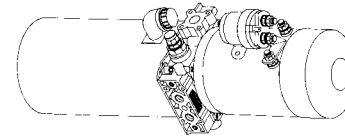

HY-DC

12V DC bzw. 24V DC
 kleine kompakte Einheiten
 mit oder ohne aufgebaute
 Ventilsteuerungen für
 mobilen Einsatz
 Tankgrößen von 0,5- 20 Liter

Spannung "V
 Druck " bar
 Fördermenge " l / min
 Tankgröße " Liter

<input type="checkbox"/> 1. Doppeltwirkender Zylinder	<input type="checkbox"/> Einfachwirkender Zylinder	<input type="checkbox"/> Lasthaltung	<input type="checkbox"/> Drosseln
<input type="checkbox"/> 2. Doppeltwirkender Zylinder	<input type="checkbox"/> Einfachwirkender Zylinder	<input type="checkbox"/> Lasthaltung	<input type="checkbox"/> Drosseln
<input type="checkbox"/> 3. Doppeltwirkender Zylinder	<input type="checkbox"/> Einfachwirkender Zylinder	<input type="checkbox"/> Lasthaltung	<input type="checkbox"/> Drosseln

Einfach ausdrucken, ankreuzen und an 04203 / 78 34 52 faxen.
 Und was Sie hier nicht finden , bitte mit kleiner Skizze anfragen, alles ist möglich.